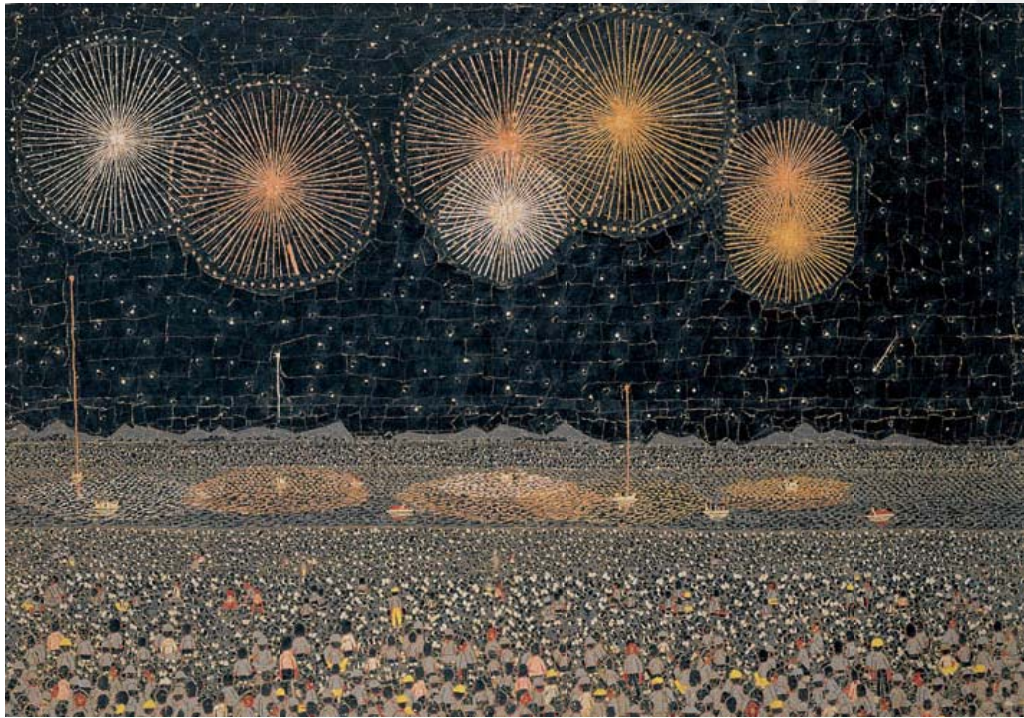

放浪の
天才画家

山下清展

2015

4/3_[金]-6/14_[日]

01 《長岡の花火》貼絵 1950年 ©清美社

企画概要

公益財団法人佐川美術館(所在地:滋賀県守山市)では、2015年春季企画展として「放浪の天才画家 山下清展」を開催いたします。

1922年、東京の浅草で生まれた山下清は、緻密で色鮮やかな貼絵による独特の世界を確立し、「日本のゴッホ」とも称されました。1971年に49歳の若さで世を去るまでの波乱に満ちたその生涯は、映画やテレビドラマにもなり、ほのぼのとした物語として幅広い層の支持を受けてきました。しかし、必ずしもその人生が正確に伝えられていたわけではありません。我々が想像する山下清像は、ドラマの中のイメージが先行してしまい、本来の画家としての姿が想像できなくなっています。しかし、彼が描く作品を見ると、梅原龍三郎や池田満寿夫といった巨匠たちの賞賛が物語るように、芸術家としての本当の姿が見えてくるはずです。

本展覧会では、画家としての山下清が何を考え、何を感じながら作品を生み出したのかという視点に立ち、芸術家・山下清の真の姿に迫ります。全三章からなる展示では、生い立ちから貼絵と出合った少年期、そして山下清の代名詞ともなった放浪までを第1章で紹介し、放浪の後、画家として活躍し、さまざまな手法に挑戦する姿を第2章で紹介いたします。そして、第3章でヨーロッパを旅し円熟期を迎える最晩年までを紹介し、山下清の全貌を代表的な貼絵をはじめ、油彩や水彩画、ペン画、陶磁器や資料により展覧いたします。山下清の少年期から最晩年までの代表作を一堂に会してご覧いただけるこの機会に、是非山下清展をお楽しみください。

企画内容(展示構成)

第1章 少年期から放浪へ

少年期の山下清
学園から飛び出して、放浪へ
放浪を辞める誓い

少年期の一番身近な存在であった昆虫をはじめ、山下清が生活を送っていた八幡学園の様子を描いた貼絵や、風景画の基礎になった花を中心とした静物画の貼絵を紹介します。

第2章 放浪期から画家へ

芸術家山下清の誕生
日本ぶらりぶらり
芸術家としての挑戦

放浪中に旅先で見た日本の風景を描いた貼絵や、芸術家として様々な創作に挑戦し、油彩や水彩画、マジックペンで描いた作品を紹介します。

第3章 円熟期から晩年へ

ヨーロッパぶらりぶらり
創造への挑戦

山下清がヨーロッパ旅行で見たさまざまな風景を描いた貼絵や水彩画を中心に、陶磁器に絵付けをした作品、晩年の大作「東海道五十三次」などを紹介します。

みどころ

・山下清の代表作《長岡の花火》他、貼絵の代表作を一堂に公開

山下清の貼絵の代名詞ともいえる名作《長岡の花火》を中心として、少年期から最晩年までの貼絵の代表作をテーマ毎に紹介し、山下芸術の魅力をお楽しみいただけます。

・圧倒的な存在感を示すヨーロッパ各地を描いた貼絵

円熟期を迎え、ヨーロッパを旅した山下清が描くヨーロッパシリーズ。指でちぎったとは思えないほど細かいチップと、山下清の特徴的な手法“こより”を駆使して描かれた作品はまさに神業。

・多彩な作品および資料

山下清が描いた貼絵、ペン画、水彩画、油彩の絵画作品に加え、山下清が絵付けをした陶磁器をはじめ、放浪中に使用していたリュックサックや浴衣、腕時計やカメラなどの愛用品や本人のコメントなど、多彩な資料も同時に公開。

展覧会実施概要

- ◆名 称:「放浪の天才画家 山下清展」
- ◆会 期: 2015年4月3日[金] ~ 2015年6月14日[日]
- ◆会 場: 佐川美術館
〒524-0102 滋賀県守山市水保町北川 2891
TEL : 077-585-7800 FAX : 077-585-7810

- ◆開館時間: 午前9時30分 ~ 午後5時(入館は午後4時30分まで)
- ◆休 館 日: 月曜日(祝日の場合翌日)
- ◆入 館 料: 一般¥1,000(¥800) / 高大生¥600(¥400)()内は20名以上の割引料金
中学生以下は無料 ※ただし保護者の同伴が必要
※ 専門学校・専修学校は大学に準じる
※ 障害者手帳をお持ちの方(手帳をご提示ください)、付添者(1名のみ)無料

- ◆主 催: 公益財団法人佐川美術館
- ◆企画協力: ステップ・イースト
- ◆協 力: 山下清作品管理事務局
- ◆後 援: 滋賀県、滋賀県教育委員会、守山市、守山市教育委員会、
NHK 大津放送局、BBC びわ湖放送
- ◆協 力: SGホールディングス株式会社、佐川急便株式会社、佐川印刷株式会社

EVENT

展覧会に関連したイベントを開催。

※内容に変更が生じる場合がございます。

※詳しくはホームページをご覧ください。

- ◎4月12日(日) 講演会① 講師: 山下浩氏(山下清作品管理事務局代表/山下清の甥)
■会場: 佐川美術館特別展示室 ■定員: 100名(当日先着順) ※聴講無料 但し入館料は必要

- ◎4月26日(日) 講演会② 講師: 岩井希久子氏(IWAI ART 保存修復研究所代表)
■会場: 佐川美術館特別展示室 ■定員: 100名(当日先着順) ※聴講無料 但し入館料は必要

- ◎5月24日(日) はり絵ワークショップ 講師: 出井豊二氏(元京都女子大学教授)

主な出品作品

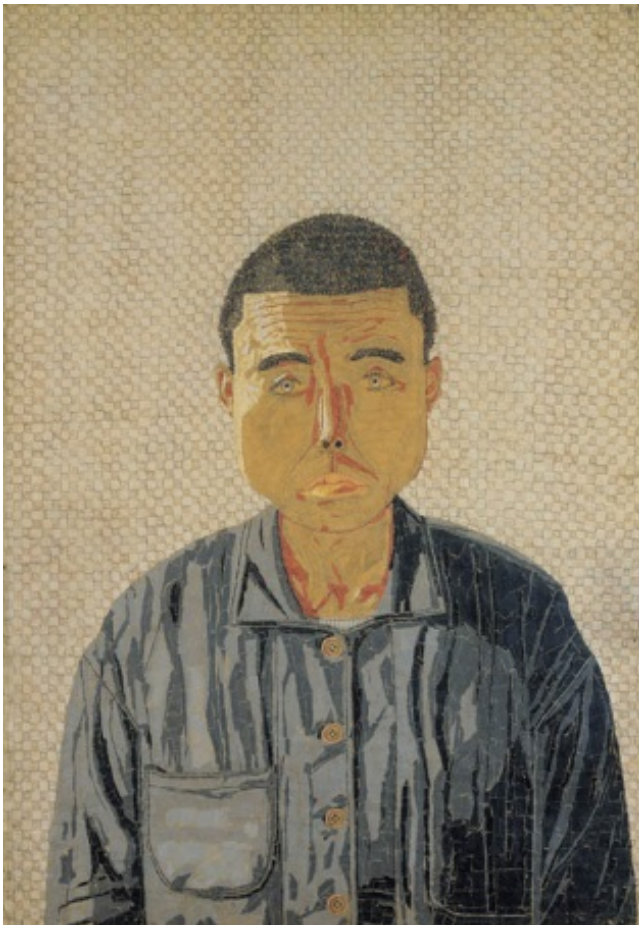

02



03



04

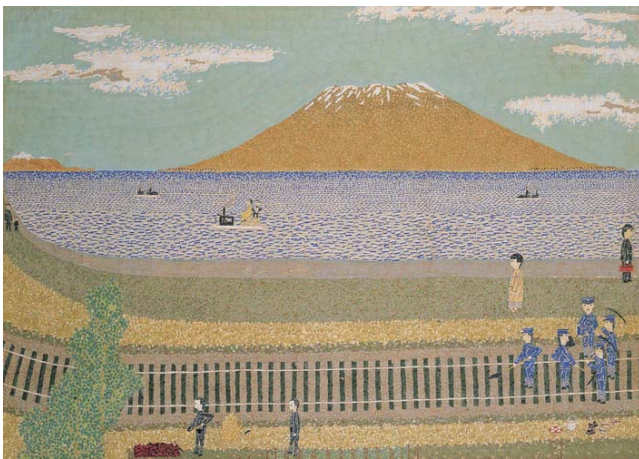

05

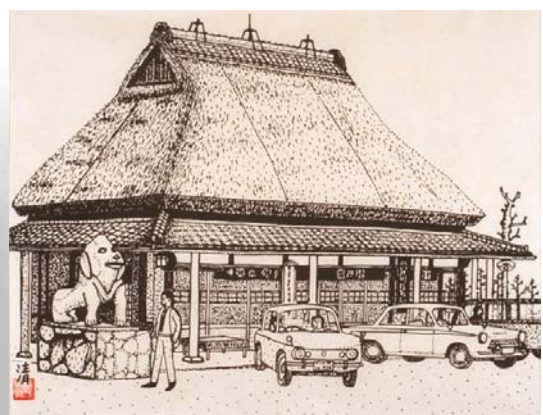

06

02 《自分の顔》貼絵 1950年

04 《パリのサクレクール寺院》貼絵 1962年

06 《姥ヶ餅屋(草津)》版画 制作年不詳

03 《ロンドンのタワーブリッジ》貼絵 1965年

05 《桜島》貼絵 1954年

©清美社

●広報用写真について

主な出品作品中の画像をご使用ください。使用につきましては、画像データをご用意しております。ご希望の方はお手数ではございますが、同封の**作品画像使用申込書（兼プレゼント用招待券申込書）**に必要事項をご記入の上、当館までファックスでお申送ください。
なお、作品画像につきましては、当該展覧会以外でのご使用はお断りしておりますので、宜しくお願い申し上げます。

*そのほか貸出希望の作品がございましたら、担当者までお問い合わせください。

●プレゼント用招待券について

読者・視聴者・リスナーへのプレゼント目的にかぎり、本展覧会会期中有効の**ご招待券を10枚**までご提供させていただきます。
ご希望の方は同封の**作品画像使用申込書（兼プレゼント用招待券申込書）**に必要事項をご記入の上、当館までファックスでお申送ください。

◆交通のご案内：

お車ご利用の場合

駐車場有 70 台、美術館入館者は無料

- 名神高速瀬田西 IC より湖周道路経由約 30 分
- 名神高速栗東 IC より守山栗東線経由約 30 分
- 名神京都東 IC より湖西道路 (真野 IC) ・琵琶湖大橋経由約 30 分

鉄道ご利用の場合

- JR 琵琶湖線守山駅より路線バス 佐川美術館下車 (約 30 分)
- JR 湖西線堅田駅より路線バス 佐川美術館下車 (約 15 分)

◆連絡先◆

公益財団法人佐川美術館

〒524-0102 滋賀県守山市水保町北川 2891

TEL : 077-585-7800 / FAX : 077-585-7810

企画担当学芸員：いのうえひであき井上英明

h_inoue005@sagawa-artmuseum.or.jp

放浪の
天才画家 **山下清展**

作品画像使用申込書

(兼プレゼント用招待券申込書)

佐川美術館 宛 FAX / 077-585-7810

申込日 2015年 月 日

<p>作品画像の露出・掲載等ご使用にあたっての注意</p>	<ul style="list-style-type: none"> ● 申請された方法、目的以外には使用しないでください ● 掲載誌・紙は資料として1部以上お送りくださいますよう、お願い致します ● その他の画像が必要な場合は、企画担当者までご連絡ください
<p>使用作品</p>	<div style="display: flex; justify-content: space-between;"> <div style="width: 45%;"> <input type="checkbox"/> 01 《長岡の花火》 </div> <div style="width: 45%;"> <input type="checkbox"/> 02 《自分の顔》 </div> </div> <div style="display: flex; justify-content: space-between; margin-top: 10px;"> <div style="width: 45%;"> <input type="checkbox"/> 03 《ロンドンのタワーブリッジ》 </div> <div style="width: 45%;"> <input type="checkbox"/> 04 《パリのサクレクール寺院》 </div> </div> <div style="display: flex; justify-content: space-between; margin-top: 10px;"> <div style="width: 45%;"> <input type="checkbox"/> 05 《桜島》 </div> <div style="width: 45%;"> <input type="checkbox"/> 06 《姥ヶ餅屋（草津）》 </div> </div> <p style="margin-top: 20px;">※ご希望の作品にチェックを入れてください。 ※作品画像を使用される際は、キャプションとコピーライト「©清美社」をご記載ください。</p> <p style="text-align: right;">計 _____ 枚</p>
<p>媒体名</p>	
<p>貴社名</p>	
<p>ご芳名（ご所属）</p>	<p style="text-align: center;">(_____)</p>
<p>ご連絡先</p>	<p>ご住所：(〒 _____)</p> <p>e-mail: _____</p> <p>TEL: _____ FAX: _____</p>
<p>発行（掲出）予定日</p>	<p style="text-align: center;">_____年 _____月 _____日 _____号</p>
<p>使用形態（○印）</p>	<p style="text-align: center;">Web サイト / 印刷物（カラー / モノクロ）</p>
<p>招待券希望枚数</p>	<p style="text-align: center;">読者プレゼント用として、招待券 _____ 枚</p> <p>※ 枚数は10枚以内でお願いいたします。ご了承ください。</p>